Alte Rebschule
WOHLFÜHLHOTEL ★ ★ ★ ★
SPA Rebenmeer

HERZLICH WILLKOMMEN IM

SPA Rebenmeer

Genießen Sie Ihre persönliche Auszeit mitten in den Weinbergen. Egal ob Sie eine Stunde oder einen ganzen Tag Zeit haben, Erholung ist bei uns garantiert. Erleben Sie wohltuende und wirkungsvolle Spa-Anwendungen mit der Kraft der Traube und aus den Tiefen des Meeres.

Für besondere Spa-Momente bieten wir Ihnen unseren Paaranwendungsraum. Oder schweben Sie in unserer Wasserschwebeliege absolutem Wohlbefinden entgegen. Bei Fragen beraten wir Sie gerne und finden mit Ihnen gemeinsam Ihre Wunsch-Anwendung nach Maß.

Auch als Tagesgast sind Sie uns herzlich willkommen.

Wir freuen uns auf Sie

Sonja Schäfer

Ihre Familien Hafen & Schäfer und das gesamte Wohlfühl-Team

Haben Sie schon einmal daran gedacht, Entspannung und Wohlgefühl zu verschenken? Wir beraten Sie gerne bei der Auswahl eines passenden **Geschenkgutscheins**. Außerdem halten wir in unserem Spa-Shop kleine und große **Wohlfühlpräsente** für Sie bereit.

Besondere Wohlfühlpakete

UNSERE EMPFEHLUNGEN –
VON GANZ KURZ BIS AUSGIEBIG LANG

Thalgo Wohlfühlpause „Samt & Seide“ // 60 Min. 84 €
Rundum verwöhnende Behandlung für Gesicht und Körper
• Mit geschmeidigen Texturen und einer sanften Massage
• Intensive Pflege für trockene und empfindliche Haut

SanVino Wohlfühlerlebnis // 160 Min. 199 €
Entspannung und intensive Pflege von Kopf bis Fuß
• Glättendes Traubenkern-Körperpeeling
• 50-minütige Traubenkernölmassage
• Pflegende SanVino Gesichtsbehandlung

Rebenmeer Spa-Vergnügen // 90 Min. 136 €
So schön kann Entspannung sein
• Duftendes Körperpeeling
• 25-minütige Rebenmeer Mandelöl-Rücken- und Nackenmassage
• Sahnige Rebenmeer Mandel-Cremepackung
• Pfälzer Traubensaft zum Ausklang

Rebenmeer Spa-Erlebnis für zwei // 90 Min. p.P. 136 €
Gemeinsam eine Auszeit genießen
• Meersalz-Ölpeeling
• 50-minütige Aroma Wellness-Ganzkörpermassage
• 15-minütige Gesichts- und Kopfmassage
• Je ein Gläschen Winzersekt oder Traubensaft zum Ausklang
• Leckerer Obstteller im Ruhebereich
Nur zu zweit in unserem Paar-Massageraum buchbar

Noch nicht das Richtige für Sie dabei?

Dann stellen Sie sich doch aus den Behandlungen der folgenden Seiten Ihr persönliches Anwendungsprogramm zusammen. Wir beraten Sie gerne!

Tiefgreifende Massagen

FINGERSPITZENGEFÜHL FÜR KÖRPER, GEIST & SEELE

Rebenmeer Mandelölmassage
Wohltuende Massage, abgestimmt auf Ihre Wünsche und Bedürfnisse

Rebenmeer Ganzkörpermassage // 50 Min.	72 €
Rebenmeer Rücken- und Nackenmassage // 25 Min.	44 €
Rebenmeer Kopf- und Gesichtsmassage // 25 Min.	44 €

Aroma Wellnessmassage
Massage mit herrlich duftenden Aromaölen Ihrer Wahl

Aroma Ganzkörpermassage // 50 Min.	75 €
Aroma Rücken- und Nackenmassage // 25 Min.	48 €

SanVino Traubenkernölmassage Lebenselixier // 50 Min. 78 €
Energiespendende Ganzkörpermassage mit warmem Traubenkernöl und wohltuenden Traubenkernsäckchen. Für höchstes Wohlgefühl.

WellVinEss Wein-Genuss-Massage // 80 Min. 104 €
Luxuriöses Massageritual, inkl. Kopf- und Gesichtsmassage, warmen Traubenkernsäckchen und zart-schmelzender Massage-Körperbutter.

Alle Körpermassagen können Sie auch zu zweit in unserem Paarmassage-Raum buchen.

Unser Tipp

Körpermassagen sind nach einem Saunabesuch, einer Wanderung oder einer Fahrradtour die ideale Entspannung.

Reinigende Körperpeelings

FÜR HAUT WIE SAMT UND SEIDE

Rebenmeer Mandelkernpeeling 44 €
Duftendes Körperpeeling für geschmeidig glatte Haut

Meersalz-Ölpeeling 44 €
Prickelndes Körperpeeling – mineralisierend und glättend

SanVino Traubenkernpeeling 49 €
Schonendes und trotzdem intensives Peeling mit Traubenkernen

Anwendungszeit je Körperpeeling 30 Min.

Seifenschaummassagen

Rebenmeer Mandel-Seifenbürstenmassage // 30 Min. 79 €
Vitalisierendes Reinigungsritual mit sahnigem Mandelseifenschaum

SanVino Seifenmassage mit Peeling // 50 Min. 88 €
Einmalig erfrischende Behandlung: Peeling mit Traubenkernen und Traubenkernseife sowie pflegende Seifenschaummassage

Alle Körperpeelings und Seifenschaummassagen können Sie auch zu zweit in unserem Paarmassage-Raum buchen.

Unser Tipp

Ein Körperpeeling oder eine Seifenschaummassage sind die ideale Vorbereitung auf eine Körpermassage oder Körperpackung. Die Wirkstoffe können so noch besser einziehen.

© SanVino

Wirkungsvolle Körperpackungen in der Schwebeliege

DAS GANZ BESONDERE KÖRPERPFLEGEERLEBNIS

Wertvolle Wirkstoffe werden sorgsam auf Ihren Körper aufgetragen. Danach werden Sie behutsam verpackt und schweben dann wohlig in warmem Wasser, das Ihre Haut aber nicht berührt. Das Ergebnis: tiefe Entspannung und intensiv gepflegte Haut.

Rebenmeer Mandel-Cremepackung 54 €
Sahnige Packung aus Mandelöl-Creme für trockene und beanspruchte Haut

Salzschlickpackung 69 €
Stoffwechsel anregende und entschlackende Packung – auch bei Männern sehr beliebt

Nachtkerzen-Cremepackung 59 €
Intensive Packung für regenerationsbedürftige Haut

Thalgo Algen-Körperpackung 74 €
Mineralisierende Packung mit frisch zubereiteten mikropulverisierten Algen

SanVino Körperpackung Sinneserlebnis 59 €
Wirkstoffreiche Packung mit Inhaltsstoffen des Traubenkerns

Anwendungszeit je Körperpackung 40 Min.

Unser Tipp

Gönnen Sie sich vor der Körperpackung ein Peeling, damit die Wirkung der pflegenden Packung intensiviert wird.

THALGO
LA BEAUTÉ MARINE

Intensive Gesichtsbehandlungen

AUS DER TIEFE DES OZEANS

Thalgo – Erleben Sie das Meer hautnah
Vor ungefähr 35 Millionen Jahren reichte das tropische Urmeer bis zum Rand des Pfälzerwaldes. Beschert hat es uns leicht salzhaltiges Wasser in großer Tiefe, das wir in unseren Kurorten nutzen. THALGO ist ein fein abgestimmtes Konzept für Ihr Wohlbefinden, das die Schätze des Meeres nutzt. Alle Thalgo-Produkte sind hochwirksam und besonders gut verträglich. Sanft ausgleichend und entspannend veredeln sie Ihre Haut mit den pflegenden Elementen aus dem Meer.

Thalgo Gesichtsbehandlung „Aquarell" // 60 Min. 94 €
Power-Detox-Gesichtsbehandlung mit mikropulverisierten Algen und maritimen Mineralien. Remineralisierend und klärend, abgestimmt auf Ihre Hautbedürfnisse.

Thalgo Meerestiefenbehandlung // 75 Min. 119 €
Maritime Gesichtsbehandlung mit Aktivstoffen aus der Tiefe des Ozeans. Mit ausgiebiger Gesichtsmassage, exklusiver Wirkstoffampulle und Meerestiefeninfusionsmaske.

Thalgo Behandlungsritual für zeitlos schöne Haut // 90 Min. 159 €
Besonders intensive, regenerierende Spezialbehandlung für maximale Anti-Aging-Ergebnisse. Hochkonzentrierte, leistungsstarke Wirkstoffe regen die Hautregeneration an, verleihen Ihrem Gesicht neue Spannkraft und mildern Falten – für einen zeitlos schönen Teint.

Thalgo Augenspezialbehandlung // 30 Min. 43 €
Verjüngende, abschwellende Augenbehandlung mit besonderer Augenmaske und Spezialmassage. Eine Wohltat für die Augenpartie.
Zu jeder Gesichtsbehandlung hinzubuchbar – keine Einzelbehandlung!

Unser Tipp

Für eine Entspannung von Kopf bis zu den Zehenspitzen kombinieren Sie doch mal eine unserer Gesichtsbehandlungen mit einer Körpermassage.

© SanVino

Intensive Gesichtsbehandlungen

MIT DEM BESTEN AUS DER TRAUBE

SanVino – Das Spa-Erlebnis aus dem Schatz der Rebe
Das Geheimnis der Traube und der Traubenkerne liegt im Polyphenol: Es soll gegen freie Radikale wirken, die eine große Rolle bei der Hautalterung spielen. Die SanVino Behandlungstherapie verwöhnt Sie mit hochwertigem, kalt gepresstem Traubenkernöl, Traubenkernmehl und wertvollen Rebenextrakten. Alle SanVino-Rezepturen sind frei von Parabenen, Silikonen und Mineralölen.

Express Gesichtspflege „SanVino Verwöhnmoment“ // 50 Min. 79 €
Genießen Sie eine entspannende Kurzbehandlung mit dem „Besten aus der Traube“. Ein Willkommens-Ritual, Reinigung, Peeling, Massage und Maske verwöhnen Ihre Haut. Ideal auch für Männer!

SanVino Gesichtspflege „Pure Reinheit“ // 50 Min. 79 €
Die Spezial-Anwendung für unreine Haut. Reinigung, Peeling und Tiefenreinigung in Kombination mit ausgleichenden Pflegeprodukte und Anwendungsschritte bringen Ihre Haut wieder in Balance.

SanVino Gesichtsbehandlung „Perfekte Pflege“ // 75 Min. 119 €
Stärkende klassische Gesichtsbehandlung mit wertvollem Traubenkernöl und Traubenkernextrakt. Der Polyphenol-Kick für Ihre anspruchsvolle Gesichtshaut.

SanVino Gesichtsritual „Geschenk der Natur“ // 90 Min. 144 €
Kostbares Gesichtspflegeerlebnis mit wertvollen Traubenextrakten, ausgiebiger bioenergetischer Kopf- und Nackenmassage und ganzheitlichem Pflegeritual.

Beauty Basics

FÜR EIN GEPFLEGTES ÄUSSERES

Strahlende Augen

Wimpern färben	17 €
Augenbrauen färben	14 €
Wimpern & Augenbrauen färben	25 €
Augenbrauenkorrektur	19 €

Epilation // Gründliche Haarentfernung mit Warmwachs

Gesicht	29 €
Achseln	22 €
Bikinizone	26 €
Unterschenkel	39 €
Komplette Beine	57 €

Couleur caramel
natural make up

Couleur Caramel – Professionelles natürliches Make-up
Die französischen Bio-Make-up-Produkte bieten lang anhaltende Texturen und eine professionelle Farbvielfalt. Sie stammen aus nachhaltiger Produktion und sämtliche Inhaltsstoffe aus fairem Handel.

Make-up // von natürlich bis chic

leichtes Tages-Make-up // 20 Min.	32 €
festliches Abend-Make-up // 40 Min.	54 €
Make-up // 50 Min. (inkl. Typberatung und Schminktipps)	65 €

Gepflegte Hände und Füße

DIE PERFEKTE ERGÄNZUNG

Klassische Maniküre

ohne Lack // 40 Min.	49 €
mit Lack // 50 Min.	59 €

Klassische Pediküre

ohne Lack // 40 Min.	55 €
mit Lack // 50 Min.	65 €

Rebenmeer Spa-Maniküre // 60 Min. 72 €
Gründliche Maniküre mit glättendem Peeling, ausgiebiger Massage von Hand und Unterarm, Pflegepackung und Paraffinbad

Rebenmeer Spa-Pediküre // 60 Min. 78 €
Ausgiebige Pediküre mit Salzpeeling, intensiver Unterschenkel- und Fußmassage sowie pflegendem Paraffinbad

Day SPA

Auch als externer Gast sind Sie uns herzlich willkommen und können unser SPA Rebenmeer mit Saunalandschaft und Ruhebereich sowie unseren Panoramapool und den Fitnessbereich nutzen.

SPA Rebenmeer Tageseintritt 39 €

Kleine Auszeit im SPA Rebenmeer 99 €
- Tageseintritt
- Duftendes Körperpeeling zur Selbstanwendung
- Rebenmeer Mandelölmassage // 50 Min.

Öffnungszeiten SPA Rebenmeer
Sonntag–Freitag: 9–20 Uhr
Die Saunen sind ab 14 Uhr für Sie aufgeheizt.
Nach vorheriger Anmeldung und freier Verfügbarkeit.

Wichtig

Alle Preise verstehen sich inklusive Ihrer persönlichen Wohlfühltasche mit Bademantel und Badehandtüchern für die Zeit Ihres Aufenthalts.

Ab einem Anwendungswert von 100 € ist der Eintritt für Day-SPA-Gäste kostenlos.

© Christian Buck, Heidelberg, Sauna-Bau K. Lockers GmbH

SPA Rebenmeer

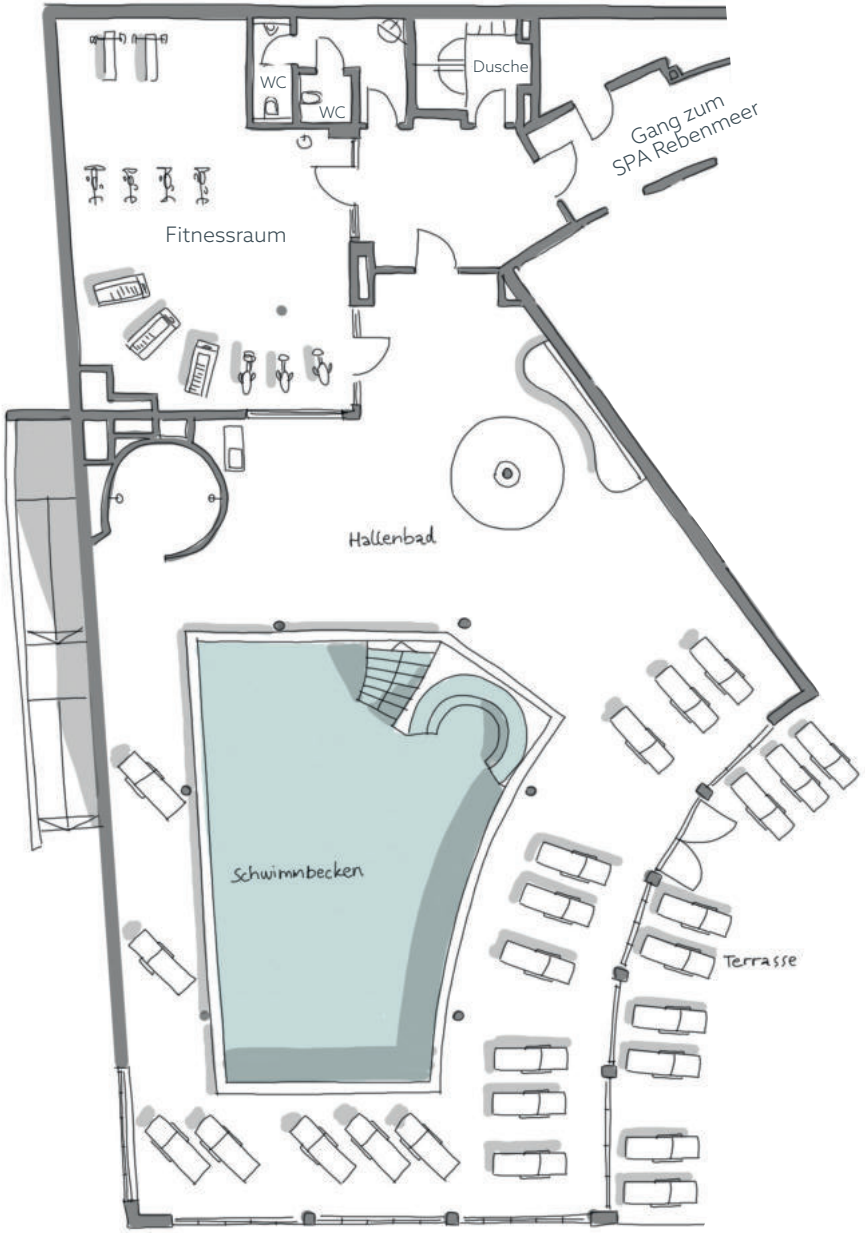

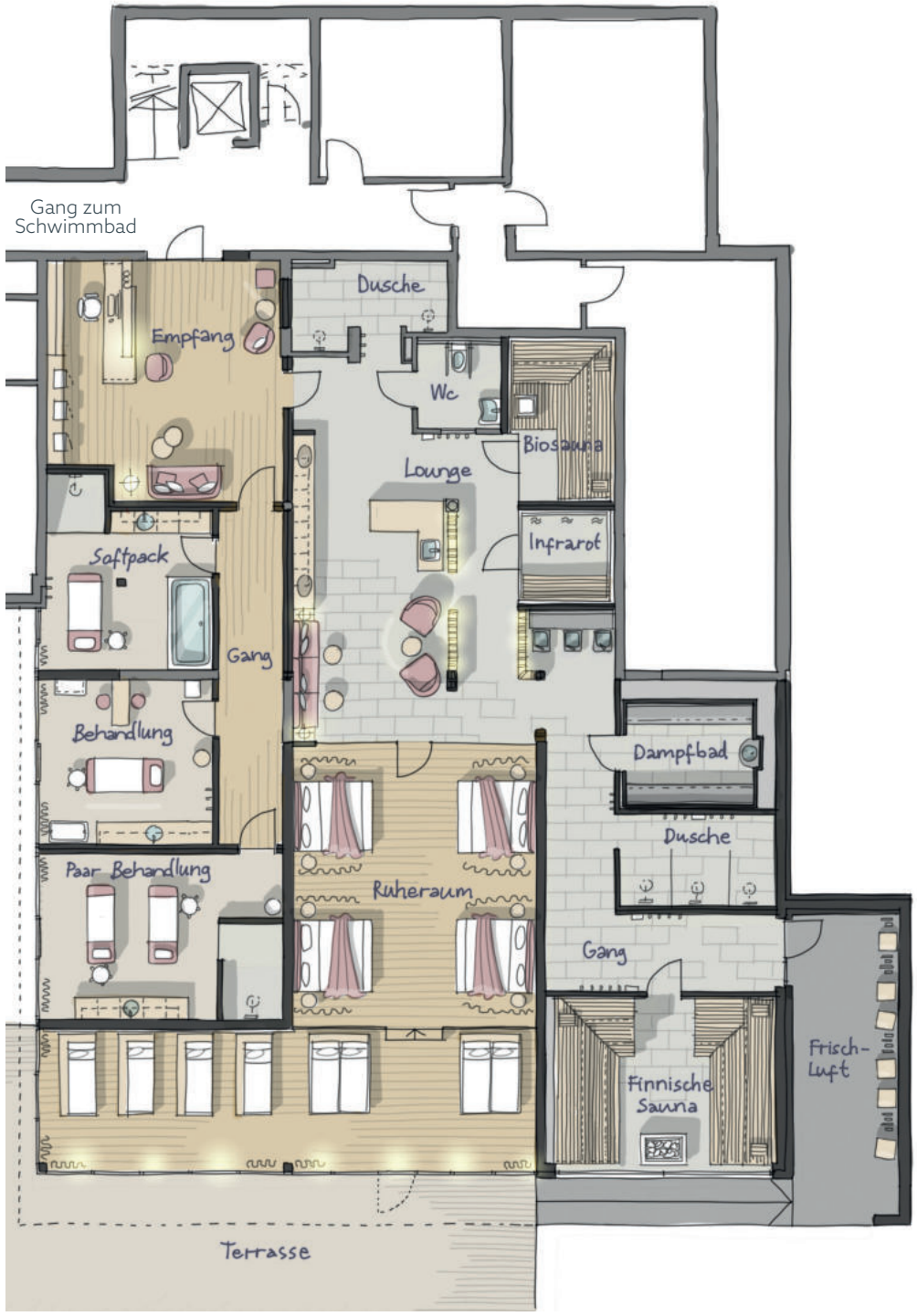

Gut zu wissen

WICHTIGE INFORMATIONEN ZU IHREM AUFENTHALT BEI UNS

Terminvereinbarung
Wir empfehlen Ihnen, Ihre Wunschtermine rechtzeitig, möglichst vor Anreise, telefonisch oder per E-Mail zu reservieren. Ihre Terminübersicht erhalten Sie dann am Anreisetag am Hotelempfang. Sofern wir einen Termin frei haben, nehmen wir Ihre Reservierung selbstverständlich auch gerne spontan entgegen.

Ankunft
Bitte treffen Sie ca. 5 Minuten vor Ihrem vereinbarten Termin an unserer Spa-Rezeption ein. So können Sie sich ganz entspannt auf Ihr Spa-Erlebnis einstimmen. Bitte haben Sie Verständnis, dass wir bei einer Verspätung Ihrerseits aus Rücksicht auf die nachfolgenden Gäste die Behandlungszeit kürzen müssen.

Bekleidung
Gerne können Sie direkt im Bademantel von Ihrem Hotelzimmer aus zu uns kommen. Für externe Gäste halten wir einen kleinen Umkleidebereich bereit. Für Körperbehandlungen bitten wir Sie, sich ganz zu entkleiden. Damit Sie sich wohlfühlen und um Ihre Intimsphäre zu wahren, werden wir Sie während der Anwendungen immer sorgfältig abdecken. Auf Wunsch stehen Ihnen zusätzlich Einmalslips für Damen und Herren zur Verfügung.

Diskretion
Wir möchten auf Ihre individuellen Wünsche eingehen. Daher werden wir Sie vor und nach der Behandlung fragen, worauf Sie besonderen Wert legen. Diese Informationen behandeln wir natürlich streng vertraulich. Daten speichern wir nur mit Ihrem Einverständnis.

Ruhe
Unser gesamter Spa- und Wellness-Bereich ist ein Ort der Ruhe und Entspannung. Daher ist der Besuch der Saunalandschaft und der dazugehörigen Ruheräume erst ab 16 Jahren möglich. Bitte unterstützen Sie die Atmosphäre der Stille außerdem, indem Sie Ihre Mobilgeräte lautlos stellen.

Rauchen
Unser gesamter Spa- und Wellness-Bereich definiert sich als rauchfreie Zone.

Wertgegenstände
Bitte lassen Sie Ihre Wertgegenstände in Ihrem Zimmersafe. Für mitgebrachte Wertgegenstände können wir leider keine Haftung übernehmen.

Terminabsage
Ihre Behandlungszeit wurde speziell für Sie reserviert. Müssen Sie einen Termin verschieben oder annullieren, bitten wir Sie daher, uns dies so früh wie möglich, jedoch mindestens 24 Std. zuvor mitzuteilen. Bei Nichterscheinen oder einer Absage weniger als 24 Std. vor dem Termin sind wir leider gezwungen, eine Stornogebühr von 80% des Anwendungspreises zu berechnen. Wir bitten um Ihr Verständnis!

Gutscheine und Geschenke
Schenken Sie besondere Wohlfühlmomente mit unseren Wertgutscheinen. Diese erhalten Sie an unserer Hotel-Rezeption oder Sie erstellen ihn selbst auf unserer Internetseite. Außerdem halten wir in unserem SPA Rebenmeer-Shop hochwertige Pflegeprodukte sowie schöne Geschenke und Mitbringsel für Sie bereit.

Alte Rebschule

WOHLFÜHLHOTEL ★ ★ ★ ★

Wohlfühlhotel Alte Rebschule
Familien Hafen & Schäfer
Theresienstraße 200
D-76835 Rhodt unter Rietburg

Tel.: 0 63 23 70 44-0
Fax: 0 63 23 70 44-70

info@alte-rebschule.de
www.alte-rebschule.de

www.facebook.com/
wohlfuehlhotel.alte.rebschule

http://instagram.com/
alte.rebschule

Mit Erscheinen dieser Preisliste verlieren alle vorherigen ihre Gültigkeit.

WellVinEss

Die Pfälzer WeinGenuss-Hotels

Der Umbau, die Erweiterung und die barrierefreie Gestaltung des bereits vorhandenen Wellnessbereichs

wird von der Europäischen Union aus dem Europäischen Fonds für regionale Entwicklung gefördert.

www.krill.de